

// Organització de la Justícia

CONSELL SUPERIOR DE LA JUSTÍCIA

Òrgan de representació, govern i administració del poder judicial, que vetlla per la independència i el bon funcionament de la justícia



FISCALIA GENERAL

Exercita l'acció pública, intervé en els processos penals, i en els civils on hi hagi menors, absents, incapacitats o persones necessitades de protecció

// Pressupost de la justícia dels últims 5 anys

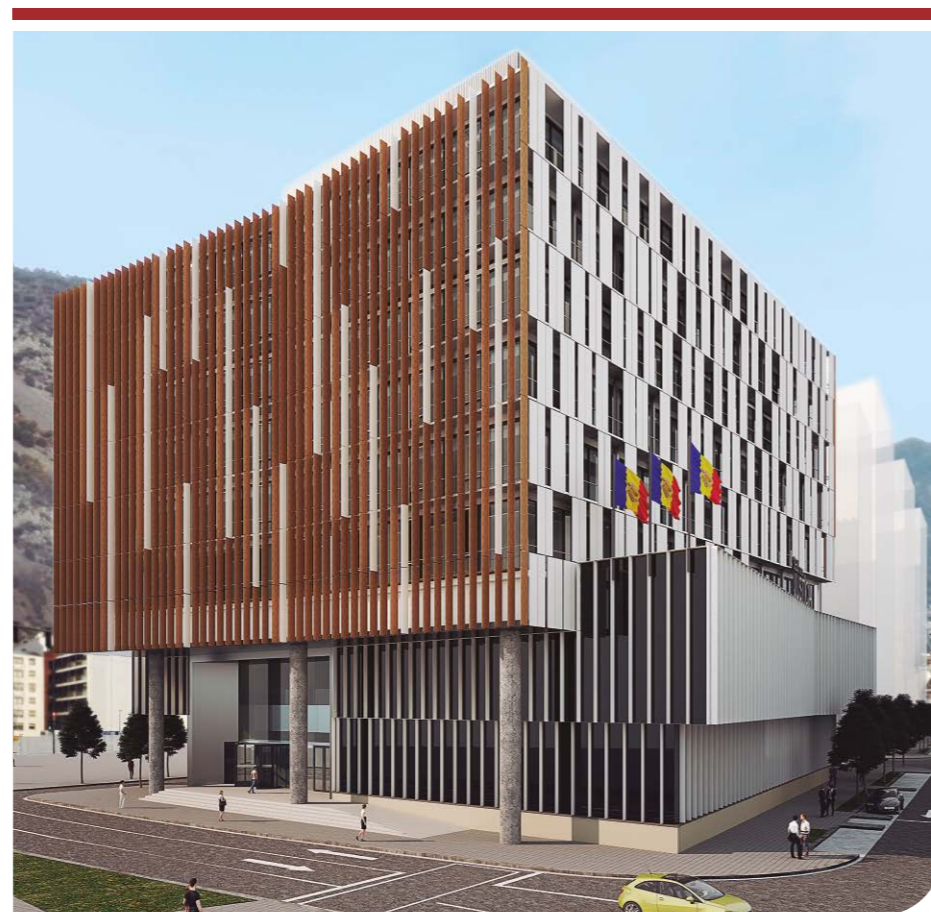
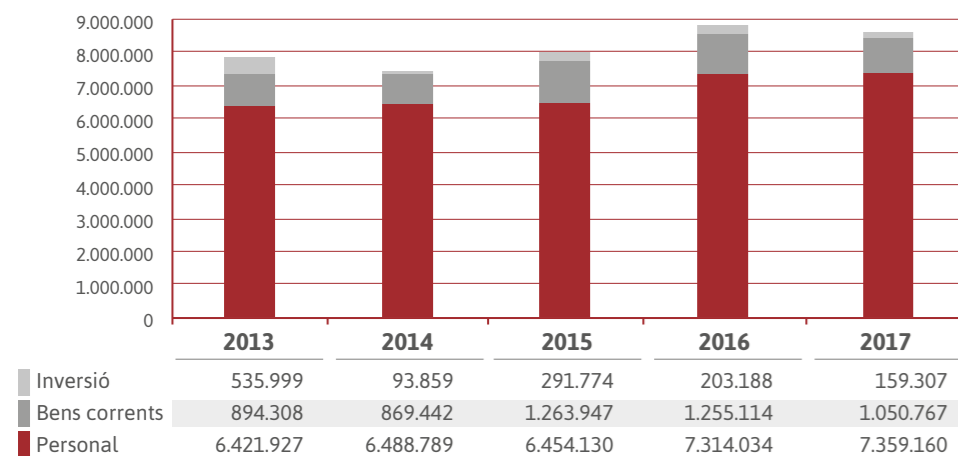

Nova Seu de la Justícia



Consell Superior de la Justícia
C/ Prat de la Creu, 8
despatxos 304-305
AD500 Andorra la Vella
Tel.: +376 807 390
correu electrònic: csj@justicia.ad

Consell Superior de la Justícia

Principat d'Andorra

Estat i funcionament de l'Administració de Justícia



Nova Seu de la Justícia

En aquesta rúbrica de la memòria sobre l'estat i funcionament de l'Administració de Justícia, volem deixar constància d'un breu resum de l'activitat del CSJ desenvolupada durant els 6 anys de mandat que dins de pocs dies s'esgoten.

Com a òrgan de govern de l'**organització judicial**, el CSJ ha aprovat en l'àmbit del desplegament de les carreres judicial i fiscal:

- el Reglament de l'Estatut dels membres de les carreres judicial i fiscal
- el temari de la fase d'oposició per a l'accés a les categories de batlle i de fiscal adjunt
- la Creació de la comissió pedagògica
- el recull d'obligacions i valors deontològics que poden ajudar a compatibilitzar la doble condició de ciutadà i de membre d'un poder de l'Estat, com és el judicial

En l'àmbit de la **funció Pública**, cal destaca:

- l'aprovació dels nous organigrames de tots els departaments adscrits a l'Administració de Justícia i del Consell Superior de la Justícia.
 - el Manual de descripcions de llocs de treball del personal de l'Administració de Justícia i del Consell Superior de la Justícia.
- Un cop aprovat el Manual s'ha encomanat l'estudi de les valoracions de tots els llocs de treball per saber si la graella salarial actualment publicada en annex de la Llei 9/2004 de la funció pública s'ajusta a la realitat.

El CSJ ha posat a disposició els **mitjans tècnics** següents:

- Amb l'aprovació del Reglament del Servei de la Inspecció de l'Administració de Justícia (SIAJ), el Consell Superior ha nomenat dos inspectors, els quals han realitzat 7 inspeccions ordinàries de diversos òrgans judicials fins al dia d'avui.
- En seguiment del Pla de modernització de l'Administració de Justícia s'ha implementat un sistema de gestió integral processal que ens ha estat cedit pel Govern de Navarra i s'ha constituït una comissió sobre el llenguatge jurídic que ha redactat un manual.
- En la millora de les condicions de treball i d'acollida del justiciable, s'han arrendat nous espais a l'edifici de les Columnes i s'han adequat la sala de procuradors, els despatxos de la secció especialitzada d'instrucció i de l'oficina de reforç. S'han realitzat obres per unificar els departaments d'execució i dels serveis comuns. Més recentment s'han ampliat els arxius judicials i s'ha creat un espai per facilitar l'entrevista advocat-detingut.

Però el que cal destaca amb més força és la col·laboració activa del CSJ amb el Govern per poder fer una realitat el projecte constructiu de la nova seu judicial tan esperada pels treballadors i els cooperadors judicials.

Escolant-se el mandat de 6 anys, el Consell Superior no es pot acomiadar sense enumerar els **reptes més importants que s'anuncien pels propers anys**:

- Consolidar les carreres judicial i fiscal amb l'aprovació dels mòduls d'activitat que han de permetre l'avaluació del servei prestat a la ciutadania.
- Aconseguir el compromís i la implicació dels nostres recursos humans a través del disseny de nous sistemes de gestió, la implantació d'una política retributiva equitativa, la prevalença de les responsabilitats organitzatives que permetin desenvolupar la capacitat d'adaptació permanent als canvis organitzatius continus que la posada en pràctica de les finalitats del poder judicial i els nous temps demanin.
- Preparar el trasllat vers la nova Seu de la Justícia
- Implantar el Portal pels Professionals
- Planificar la formació dins del marc del nou codi de procediment civil

Comencem doncs l'any judicial 2017-2018, publicant el present tríptic, donant compte de l'activitat jurisdiccional de l'any judicial que s'esgota.

Andorra la Vella,
als 13 d'octubre del 2017

Enric Casadevall Medrano
El president



Nova Seu de la Justícia
en construcció

BATLLIA

// Causes noves entrades a la Batllia (per Seccions) JUNY 2017

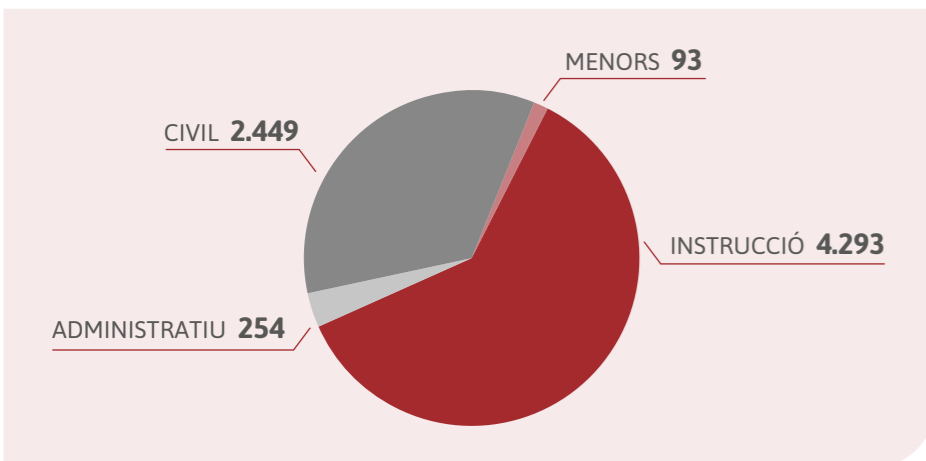

// Secció Civil

| 2016/2017 | CONTENCIÓS | COMISSIONS ROGATÒRIES |
|------------|------------|-----------------------|
| Entrades | 2.274 | 175 |
| Evacuades* | 2.054 | 124 |
| Pendants | 1.702 | 26 |

(*) Evacuades per activitat judicial

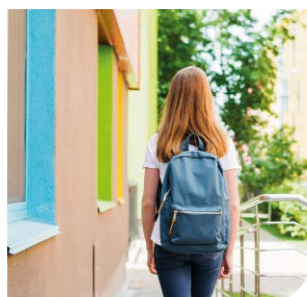

// Secció de Menors

| 2016/2017 | CIVIL | PENAL |
|-----------|-------|-------|
| Entrades | 63 | 30 |
| Evacuades | 47 | 25 |
| Pendants | 124 | 72 |

4 //

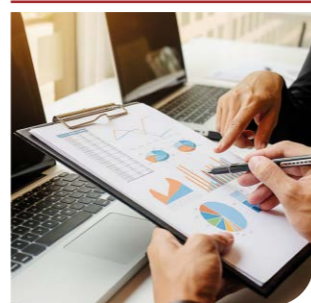

// Secció Administrativa

| 2016/2017 | RECURSOS JUDICIALS |
|-----------|--------------------|
| Entrades | 254 |
| Evacuades | 168 |
| Pendants | 315 |

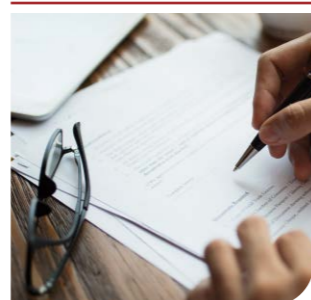

// Seccions d'Instrucció

| 2016/2017 | INSTRUCCIÓ | COMISSIONS ROGATÒRIES |
|-----------|------------|-----------------------|
| Entrades | 4.064 | 229 |
| Evacuades | 3.946 | 243 |
| Pendants | 1.160 | 58 |

FISCALIA GENERAL

Informes emesos

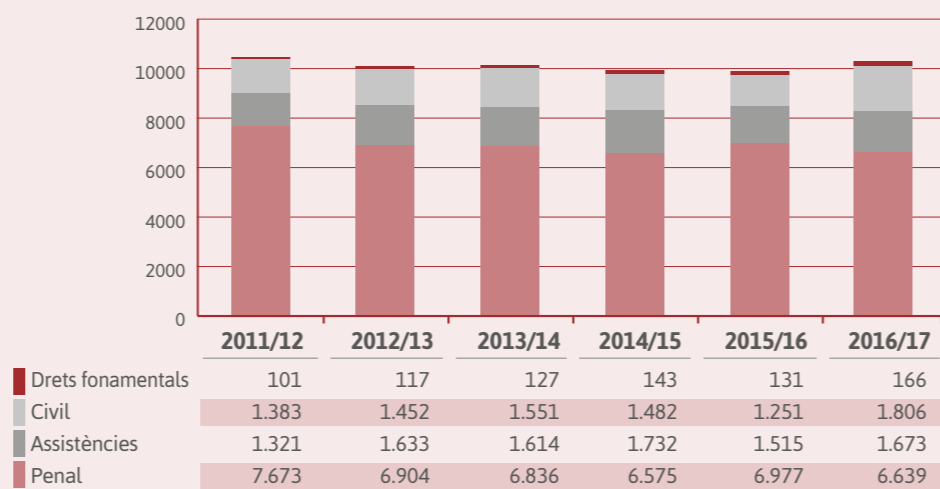

5 //

TRIBUNAL DE CORTS

| 2016/2017 | RECURSOS | ASSUMPTES DE 1RA INSTÀNCIA |
|-----------|----------|----------------------------|
| Entrades | 102 | 200 |
| Evacuades | 91 | 151 |
| Pendants | 35 | 229 |



CENTRE PENITENCIARI

(Situació al 31 d'agost del 2017)

| | HOMES | DONES | MENORS |
|--------------|-----------|----------|----------|
| Preventius | 22 | 1 | 0 |
| Penats | 19 | 2 | 0 |
| TOTAL | 41 | 3 | 0 |

PREVENTIUS 23

| | |
|--------------------|---|
| Menys de 3 mesos | 9 |
| Entre 3 i 6 mesos | 4 |
| De 6 mesos a 1 any | 6 |
| Més d'un any | 4 |

TOTAL DETINGUTS 44

Capacitat del Centre
145 persones



6 //

TRIBUNAL SUPERIOR DE JUSTÍCIA

| // Sala Civil | 2016/2017 | RECURSOS | ASSUMPTES DE 1RA INSTÀNCIA |
|---------------|-----------|----------|----------------------------|
| Entrades | | 466 | 31 |
| Evacuades | | 537 | 40 |
| Pendants | | 216 | 23 |

| // Sala Penal | 2016/2017 | RECURSOS |
|---------------|-----------|----------|
| Entrades | | 64 |
| Evacuades | | 70 |
| Pendants | | 16 |

| // Sala Administrativa | 2016/2017 | RECURSOS |
|------------------------|-----------|----------|
| Entrades | | 128 |
| Evacuades | | 148 |
| Pendants | | 51 |



Nova Seu de la Justícia

7 //